

Appel
à
projets

ESPACE
BERLIOZ

Appel à projets *L'Avent émergent* Edition 2026

Une semaine d'exposition à la
Galerie des Bains à l'occasion
du marché de Noël de
Plombières-les-Bains.

Candidature à envoyer **avant le 10 août 2026 à midi** à :
espace.berlioz@plombieres.fr

ESPACE BERLIOZ

PLACE MAURICE JANOT, 88370 PLOMBIÈRES-LES-BAINS



Galerie des Bains



PLOMBIÈRES-LES-BAINS



ESPACE
BERLIOZ

1. Présentation du projet

À l'occasion du 30^{ème} anniversaire du Marché de Noël de Plombières-les-Bains et de la première édition des Hivernales, la saison culturelle de l'espace Berlioz, la Ville de Plombières-les-Bains, l'espace Berlioz et la Galerie des Bains s'associent pour créer « **L'Avent émergent** », un dispositif destiné à soutenir et promouvoir le travail plastique de jeunes artistes (autodidactes, encore étudiants ou tout juste sortis d'école).

Cet appel à projets vise à offrir à **4 artistes émergents** une visibilité exceptionnelle au cœur des festivités hivernales de la ville, à travers un parcours associant espace public, exposition et médiation culturelle.

À travers cette initiative, les partenaires souhaitent favoriser l'émergence artistique, encourager la rencontre entre les artistes et les publics, et créer un dialogue entre création contemporaine, patrimoine local et vie culturelle du territoire.

2. Dispositif proposé

Les quatre artistes sélectionnés bénéficieront d'un accompagnement comprenant :

- une **exposition personnelle d'une semaine** à la Galerie des Bains ;
- l'**intégration d'une reproduction grand format** d'une œuvre de leur choix (180 x 120 cm) au sein de l'installation urbaine « L'Avent émergent », inspirée du principe du calendrier de l'Avent ;
- un **temps de rencontre, de médiation ou de présentation publique** de leur démarche artistique à la Galerie des Bains ;
- la **possibilité de proposer un atelier** au sein de l'espace Berlioz dans le cadre des Hivernales dans l'idéal, le mercredi 23 ou 30 décembre ou le week-end ;
- un **vernissage ou temps de présentation** organisé avec les partenaires ;
- une **communication dédiée** assurée conjointement par les organisateurs ;
- une **participation aux frais** de déplacement et de restauration, dans la limite de 150 € par artiste et sur présentation de justificatifs.



3. Conditions de participation

L'appel à projets est ouvert aux jeunes artistes et artistes émergents, autodidactes, étudiants en école d'art ou récemment diplômés.

Toutes les disciplines des arts visuels peuvent être présentées, notamment :

- peinture ;
- illustration ;
- photographie ;
- gravure ;
- sculpture ;
- techniques mixtes ;
- toute autre pratique relevant des arts plastiques contemporains.

Les artistes candidats devront :

- proposer un ensemble cohérent d'œuvres permettant une exposition individuelle ;
- présenter au minimum 15 œuvres pour les formats de petite dimension ou 10 œuvres pour les grands formats ;
- fournir des œuvres pouvant être reproduites en grand format ;
- proposer une action de médiation, de rencontre ou d'atelier ;
- être disponibles sur l'une des périodes suivantes :

- du 24 au 29 novembre 2026 ;
- du 1er au 6 décembre 2026 ;
- du 8 au 13 décembre 2026 ;
- du 15 au 20 décembre 2026.

La présence de l'artiste est requise au minimum lors du temps de présentation organisé à la Galerie des Bains.

4. Modalités de candidature

Les dossiers devront comprendre :

- un portfolio artistique ;
- une courte biographie ;
- une note d'intention présentant la démarche artistique ;
- plusieurs visuels d'œuvres ;
- une proposition d'action de médiation ou d'atelier ;
- les coordonnées complètes du candidat (adresse électronique et numéro de téléphone).

Les candidatures devront être adressées **avant le 10 août 2026 à midi** à :
espace.berlioz@plombieres.fr

L'objet du mail devra contenir : **Nom Prénom - CANDIDATURE / AVENT ÉMERGENT**

5. Sélection des candidatures

Les candidatures seront examinées par un comité composé des trois partenaires du projet :

- un représentant de la Ville de Plombières-les-Bains ;
- un représentant de l'espace Berlioz ;
- un représentant de la Galerie des Bains.

Chaque structure disposera d'une voix.

Les critères de sélection porteront notamment sur :

- la qualité artistique de la démarche ;
- la cohérence du projet d'exposition en lien avec le champ lexical de l'hiver ;
- la pertinence de la proposition de médiation ;
- la faisabilité technique de l'exposition.

À l'issue d'une première phase d'étude des dossiers, les artistes présélectionnés pourront être contactés au cours de la seconde quinzaine d'août afin d'échanger sur les modalités de présentation de leur projet.

Les **résultats définitifs seront communiqués à compter du 21 septembre 2026.**

6. Conditions techniques et ventes

Les œuvres présentées devront être compatibles avec les contraintes techniques des espaces d'exposition présentés en *Annexe 1*.

Les artistes autorisent la reproduction d'une œuvre dans le cadre de l'installation urbaine « L'Avent Émergeant » ainsi que dans les supports de communication liés au projet.

Les œuvres demeurent sous la responsabilité de leurs propriétaires. Les organisateurs ne souscrivent pas d'assurance spécifique couvrant les œuvres exposées.

Les œuvres pourront être proposées à la vente pendant la durée de l'exposition.

À titre exceptionnel et afin d'encourager la jeune création, la Galerie des Bains appliquera une commission réduite de 15 % sur les ventes réalisées dans le cadre de l'opération, contre le taux habituellement pratiqué.

7. Calendrier prévisionnel

- **10 août 2026** : clôture de l'appel à projets ;
- **Seconde quinzaine d'août** : échanges avec les artistes présélectionnés ;
- **21 septembre 2026** : annonce des résultats ;
- **Novembre – décembre 2026** : expositions et programmation des médiations ;
- **Décembre 2026** : présentation de l'installation urbaine «L'Avent Émergeant» dans le cadre du Marché de Noël de Plombières-les-Bains.

Annexe 1: Galerie des Bains

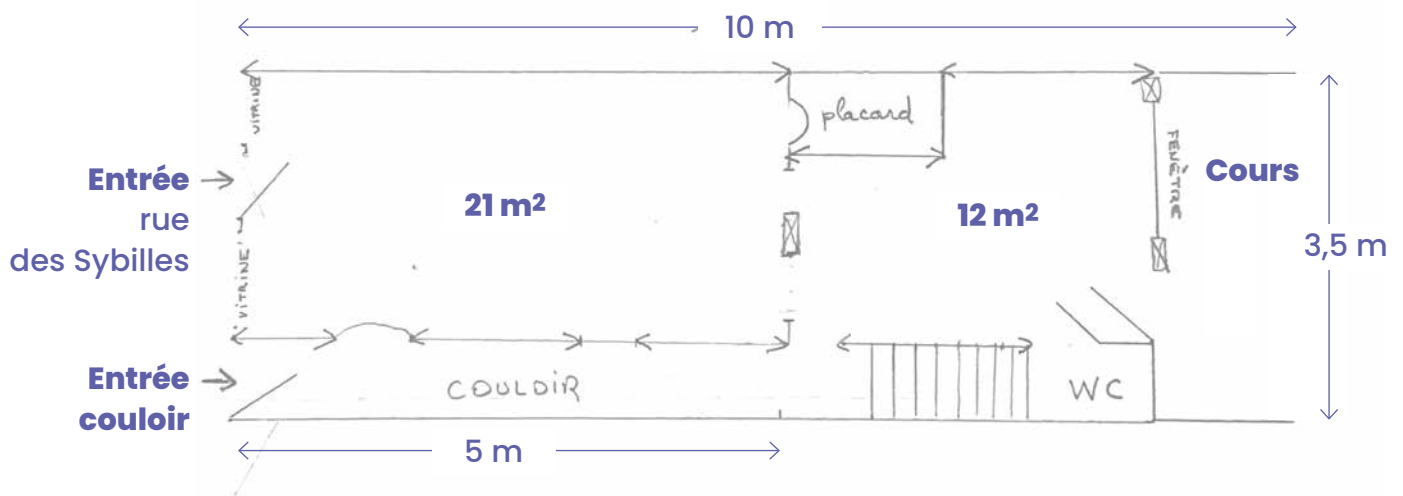

1ère pièce : **21 m² / 2,40 m** sous plafond
2ème pièce : **12 m² / 2,20 m** sous plafond
21 mètres linéaires de cimaises

Période d'ouverture de la Galerie envisagée durant les 4 semaines de l'Avent :

Du mardi au vendredi de 15h à 18h, le samedi de 14h à 20h
et dimanche de 11h à 19h (horaires d'ouverture du marché de Noël).
Fermeture les lundi pour changement d'artiste.

Annexe 2 : Calendrier de *L'avent émergent*

En 2025



Historique du projet :

En 2025, des bénévoles du marché de Noël se rassemblent pour fabriquer un calendrier de l'Avent. Afin de pouvoir aller au bout de leur conception, ils passent par l'intelligence artificielle pour générer les illustrations présentes dans chaque fenêtre.



Poursuite du projet :

Un bénévole souhaite donner une seconde vie au projet. Après un échange avec l'équipe de Berlioz, le projet de l'Avent Émergent est mis en place et permet d'associer un acteur privé : La Galerie des Bains dans la boucle générale de la programmation du marché de Noël.

Prévisionnel 2026

24 nov	26 nov	27 nov	3 dec	5 dec	1 dec
29 nov	25 nov	28 nov	2 dec	4 dec	6 dec
8 dec	12 dec	10 dec	16 dec	18 dec	17 dec
11 dec	9 dec	13 dec	20 dec	15 dec	19 dec

Les périodes d'exposition viennent remplacer les dates du calendrier de l'avent originel.

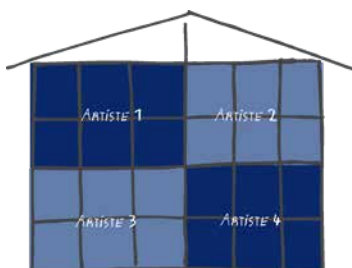

Schéma de principe une fois toutes les fenêtres ouvertes.